

VINS ROUGES (suite)

la bouteille
75 cl

la 1/2 bouteille
37,5 cl

BEAUJOLAIS

. Brouilly AOP



Château de Saint Lager

Domaine Château de Pizay à Pizay (Rhône)

Cépages : 100 % gamay noir à jus blanc

→ Un très joli brouilly qui conjugue dans un même élan la puissance, la finesse et l'équilibre.

La bouche offre un beau volume qui se fait support d'élégants arômes de fruits noirs bien mûrs, perçus également à l'olfaction.

La finale fait preuve d'une belle longueur. (guide bachette)

28 € 50

. Régnié AOP



Château de Pizay

Domaine Château de Pizay à Pizay (Rhône)

Cépage : 100% gamay noir à jus blanc

→ Dernier né des crus Beaujolais, il se caractérise par sa fraîcheur et ses arômes de fruits rouges. Attaque souple qui se finit tout en rondeur en bouche.

22 € 00

. Morgon - Grand Cras AOP

Château de Pizay

Domaine Château de Pizay à Pizay (Rhône)

Cépage : 100% gamay noir à jus blanc

→ Fleuron du vignoble, charpenté, robuste et puissant, il se distingue d'emblée par l'éclat de sa robe grenat et sa forte personnalité qui lui permet de traverser les années.

24 € 00

15 € 00

VALLEE DU RHONE

. Côtes de Rhône AOP

Les Fouquières

Maison Henri Bouachon à Châteauneuf-du-Pape (Vaucluse)

Cépages : syrah - grenache

→ Un vin au nez de fruits mûrs écrasés tels que le cassis ou la framboise.

Saveur en bouche également très fruité et agréable.

21 € 00

13 € 00

PAYS du LANGUEDOC

. Fitou AOP Via Fonteiis



Vignobles Gérard Bertrand à Narbonne (Aude)

Cépage : Carignan - 50 % Grenache noir - Mourvèdre - Shiraz - Syrah

→ Le Château de la Grange s'étend sur le territoire de la Palme, en territoire maritime, dans le département de l'Aude. Les raisins y sont cultivés en agriculture biologique et bénéficient, grâce à la proximité de la côte, d'un microclimat apportant beaucoup de fraîcheur à la vigne et permettant d'obtenir un délicieux vin expressif et très aromatique.

Découvrez un vin aux délicieux arômes de fruits noirs et notes épicées.

20 € 00

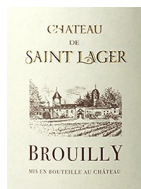

Les différentes façons de déguster un vin

Contemporaine

Traditionnelle

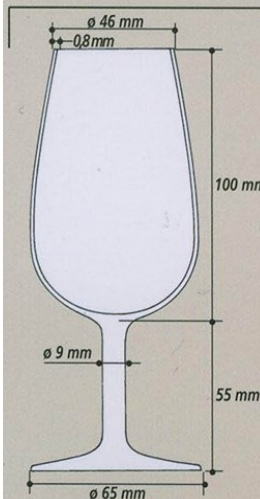

À chaque vin, son verre :
le bourgogne aime les verres ballon,
le bordeaux préfère les verres tulipe.

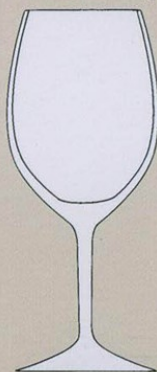

Verre Riedel™ à bordeaux rouge



Verre Riedel™ à bourgogne rouge

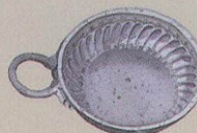

Tastevin

Contenance des bouteilles

1. Nabuchodonosor : 1 500 cl (20 bouteilles)
2. Balthazar : 1 200 cl (16 bouteilles)
3. Salmanazar : 900 cl (12 bouteilles)
4. Mathusalem : 600 cl (8 bouteilles)
5. Réhoboam : 450 cl (6 bouteilles)
6. Jeroboam : 300 cl (4 bouteilles)
7. Magnum : 150 cl (2 bouteilles)
8. Bouteille : 75 cl
9. Fillette : 37,5 cl (1/2 bouteille)

Source : Editions Aedis Transmis par « RB-Boissons-Conseils réalisé par LadyFrance

